DOCTOR PAVLOV

(AKU KHAWATIR)

(BANYAK TEMAN)

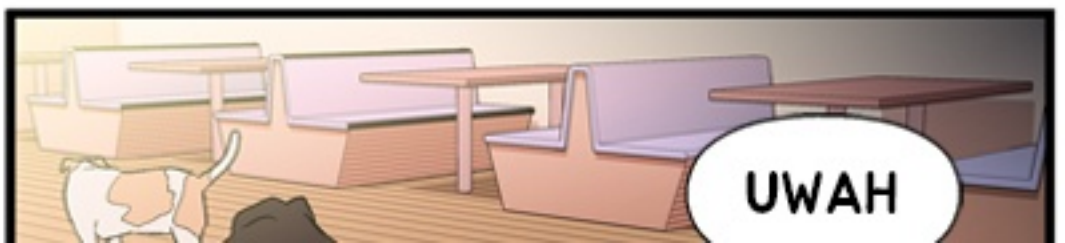

DI SINI ADA BANYAK ANJING
LUCUNYA

PAVLOV, BERMAINLAH DENGAN MEREKA.

(DOKTER PAVLOV)

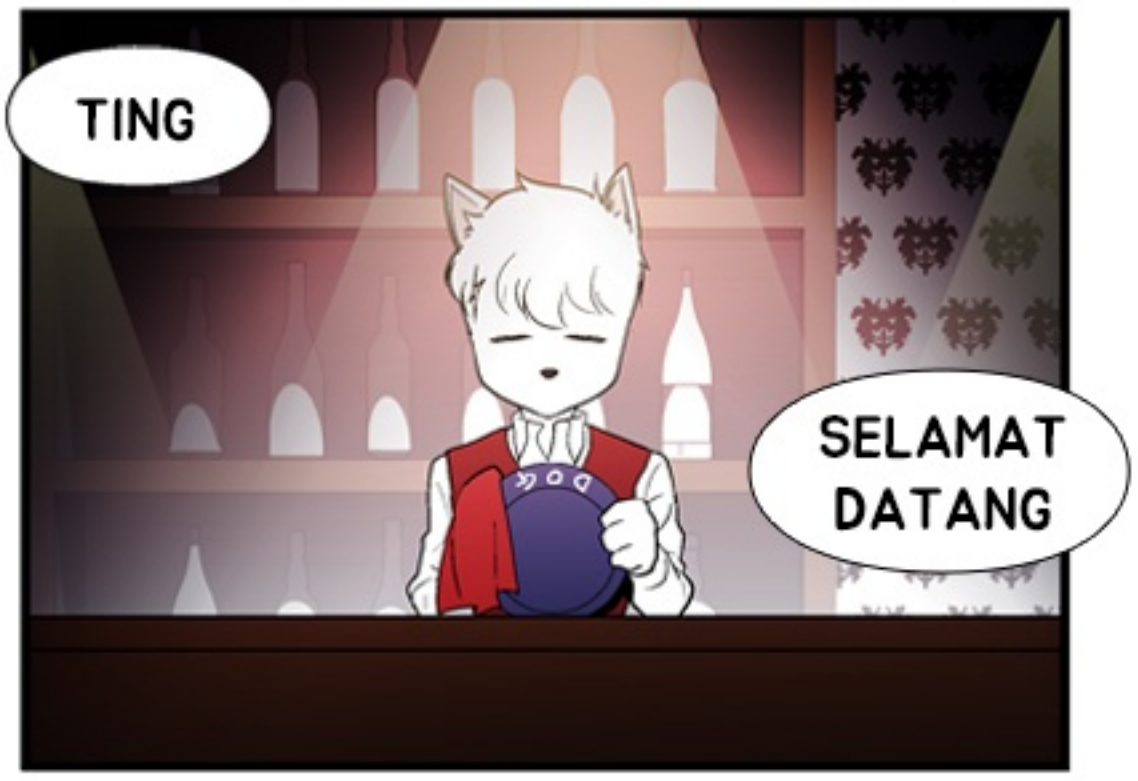

ADUH, KAMU TIDAK PERLU REPOT.

(SAYANG SEKALI)

KA... KAMU BICARA APA?!

GUK GUK

MENGGONGGONG

BERUSAHA SEPERTI APAPUN, SEEKOR ANJING TIDAK AKAN BISA MENUTUPI REAKSI EKORNYA.

EKORNYA, TIDAK BER-GOYANG MESKIPUN KAMU MEMBERI-KANNYA MAKANAN.

TAPI, EKOR-NYA BERGOYANG KETIKA MELIHAT SEORANG PELANGGAN YANG BARU SAJA PERGI.

(BAGAIMANAPUN)

HEWAN...

BAGAIMANA-PUN JUGA,
SEMUANYA SAMA SAJA.

PROFESOR,
SEPERTINYA DIA SEMAKIN DIAM
SETELAH KITA PULANG
DARI KAFE ANJING TADI.

JONGBEOM LEE

PENASIHAT AHLI:
[HYEONGSEOK SONG]
(MENYANDANG GELAR PHD UNTUK ILMU PSIKOLOGI,
KEPALA KLINIK "HEART TO HEART")

[DASIM NU]
(KEPALA "ACADEMY PSIKOLOGI DASIM NU,"
PENULIS ARTIKEL PSIKOLOGI)

[GYEONGBO SEO]
(PENGAJAR DI UNIVERSITAS YONSEI,
FAKULTAS PSIKOLOGI - S1) ET AL.

(EPISODE KOMENTAR PENGARANG)

1

SEPERTI YANG KALIAN TAHU, [DOCTOR FROST] MENERIMA BANTUAN DARI BANYAK ORANG.

JONGBEOM LEE

PENASIHAT AHLI:
[HYEONGSEOK SONG]
(MENYANDANG GELAR PHD UNTUK ILMU PSIKOLOGI, KEPALA KLINIK "HEART TO HEART")

[DASIM NU]
(KEPALA "ACADEMY PSIKOLOGI DASIM NU," PENULIS ARTIKEL PSIKOLOGI)

[GYEONGBO SEO]
(PENGAJAR DI UNIVERSITAS YONSEI, FAKULTAS PSIKOLOGI - S1) ET AL.

SEBAGIAN DARI MEREKA ADALAH PSIKOLOG AKTIF, SEBAGIAN LAGI DARI SPESIALIS

KLINIS, DAN LAINNYA ADALAH PARA LULUSAN YANG BELAJAR DI LAB PSIKOLOGI.

SETELAH MENDENGAR BERBAGAI MACAM KASUS DAN PENGALAMAN DARI MEREKA,

ITU MEMBUATKU BERPIKIR SEPERTI INI,

INI BENAR-BENAR HEBAT.

SETIAP TERAPIS MEMILIKI RASA SAKIT DAN LUKANYA MASING-MASING.

KARENA ITU, DI EPISODE INI AKU INGIN MENYAMPAIKAN [CERITA TENTANG KONSELOR].

MEREKA MEMPUNYAI BANYAK LUKA YANG TIDAK KITA KETAHUI.

KASUS YANG PALING SERING ADALAH [PASIEN MEREKA DI MASA LALU MEMBENCI MEREKA ATAU MEMUTUSKAN BUNUH DIRI].

AKU MENONTONMU DI TELEVISI. PADA AKHIRNYA, KAMU SENDIRI MEMPERLAKUKANKU SEPERTI ORANG GILA.

MEREKA MENGATAKAN, SETIAP KONSELOR ATAU PSIKOLOG SETIDAKNYA MEMILIKI PENGALAMAN DIDATANGI OLEH PASIEN DARI MASA LALU DAN MENGKRITIK MEREKA.

ITU BUKANLAH PEKERJAAN YANG MUDAH.

KARENA PENGALAMAN YANG MENINGGALKAN LUKA DAN BEBAN DI DALAM PIKIRAN MEREKA,

SEBAGIAN ORANG BENAR-BENAR MENYERAH UNTUK MEMBERIKAN KONSELING DAN MENGGANTI PROFESI

DAN MENGGANTI PROFESI MEREKA. HAL INI MEMBUATKU BERPIKIR KERAS.

JADI, DALAM EPISODE INI AKU MENELITI PENGALAMAN-PENGALAMAN DAN KEGAGALAN YANG BIASANYA DIMILIKI OLEH PARA KONSELOR, BAGAIMANA CARA MEREKA MENGATASINYA, DAN BAGAIMANA MEREKA MENGATUR REKAM JEJAK PARA PASIEN MEREKA DI MASA LALU.

LALU AKU MENGATUR SEBUAH EPISODE DIMANA [SITUASI YANG SEBENARNYA MUNGKIN TEJADI] DAN MERUBAHNYA KE DALAM KOMIK.

AKU JUGA BELAJAR TENTANG PARANOIA...

KALAU BIASANYA MATERI YANG KUKUMPULKAN ADA 100, KENYATAANNYA HANYA 30 YANG KUMASUKKAN LANGSUNG KE DALAM CERITA.

TAPI, KALAU AKU TIDAK MENELITI DENGAN BENAR, CERITANYA MENJADI KURANG RINCI, DAN LEBIH DARI ITU, AKU KEHILANGAN KEPERCAYAAN DIRI UNTUK MENULIS. JADI, AKU TIDAK BISA LALAI DALAM MELAKUKAN PENELITIAN.

AKU SELALU MENCOBA UNTUK MENGUMPULKAN BAHAN-BAHAN

DENGAN BENAR WALAUPUN CERITANYA KURANG BAGUS.

2

KALAU AKU SAMPAI TERLAMBAT UPDATE?

TETAP SAJA, AKU BENAR-BENAR MENDAPATKAN SEMANGAT DAN DUKUNGAN DARI MEMBACA KOMENTAR, KETIKA AKU BEKERJA. SEPERTINYA, AKU MEMBACA HAMPIR 95% DARI SEMUA KOMENTAR ITU.

③

AKU MENDAPAT BANYAK PERTANYAAN TENTANG SEONGHYUN.

MUNGKIN KALIAN BINGUNG APAKAH DIA ORANG YANG BAIK ATAU ORANG YANG JAHAT. YA, 'KAN?

FROST MASIH SMA (16 TAHUN) SAAT BERTEMU DENGAN SEONGHYUN YANG MASIH MAHASISWA BARU (20 TAHUN)

BANYAK YANG BILANG, PENAMPILAN SEONGHYUN TERLALU MUDA UNTUK SEUMURANNYA.

TAPI SEBENARNYA, PADA ILUSTRASI PERTAMA UNTUK SEONGHYUN MOON, DIA TERLIHAT SEPERTI PRIA YANG SUDAH BERUMUR 40AN, SEPERTI PROFESOR CHUN.

ADA BEBERAPA KASUS DIMANA CITRA DARI SUATU KARAKTER TERBENTUK DI PIKIRANKU, PADA SAAT PROSES PEMBUATAN CERITA.

SEDANGKAN KASUS SEONGHYUN, CITRA YANG TERBENTUK DI PIKIRANKU ADALAH PENAMPILANNYA YANG SEKARANG. AKU TIDAK BISA MEMBUATNYA TERLIHAT LEBIH TUA.

SEPERTI YANG DIKATAKAN SESEORANG, MUNGKIN SAJA KARENA KEMAMPUAN MENGGAMBARKU KURANG BAIK.

AKU KADANG BERPIKIR TERDAPAT BATASAN DALAM KEBERAGAMAN KARAKTER YANG KUEKSPRESIKAN DIKARENAKAN KEMAMPUANKU UNTUK MENGEKSPRESIKAN SUATU KARAKTER KURANG BAIK.

AKU AKAN BERLATIH LEBIH KERAS LAGI SETELAH SEASON INI BERAKHIR.

EPISODE SELANJUTNYA ADALAH CERITA YANG SUDAH TIDAK SABAR INGIN KUSAMPAIKAN. JADI, AKU AKAN BERUSAHA KERAS UNTUK MENGGAMBARNYA

AKU JUGA BERENCANA MELANJUTKAN SECARA BERTAHAP CERITA DARI FROST, SEON SONG, SEONGA YOON, DAN SEONGHYUN MOON

SIAPA?